

Rilievo fotografico

LOTTO 001.A casa d'abitazione da ristrutturare

Casa d'abitazione – Località Schiaffinata, 34 Pieve Porto Morone (PV)-Fg.12-Mapp.1026

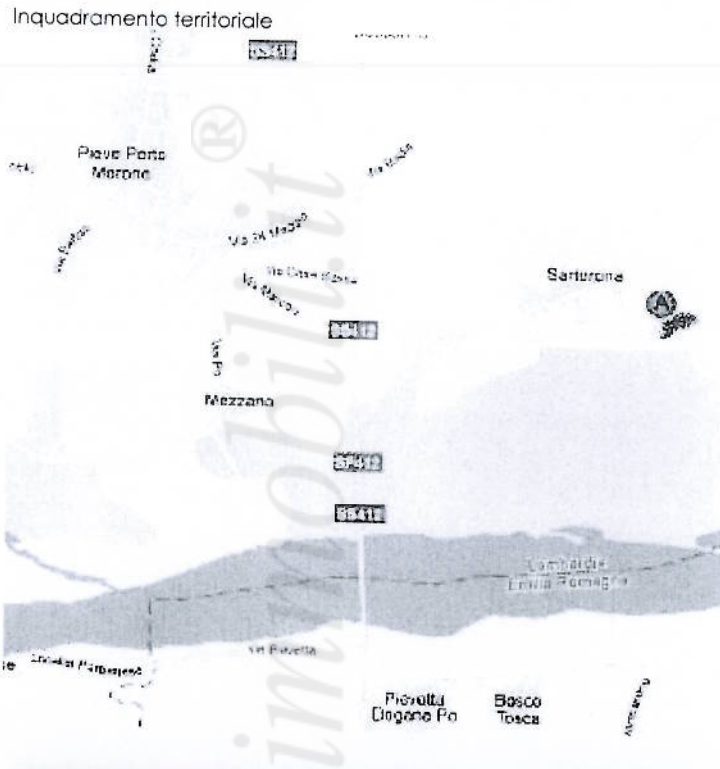

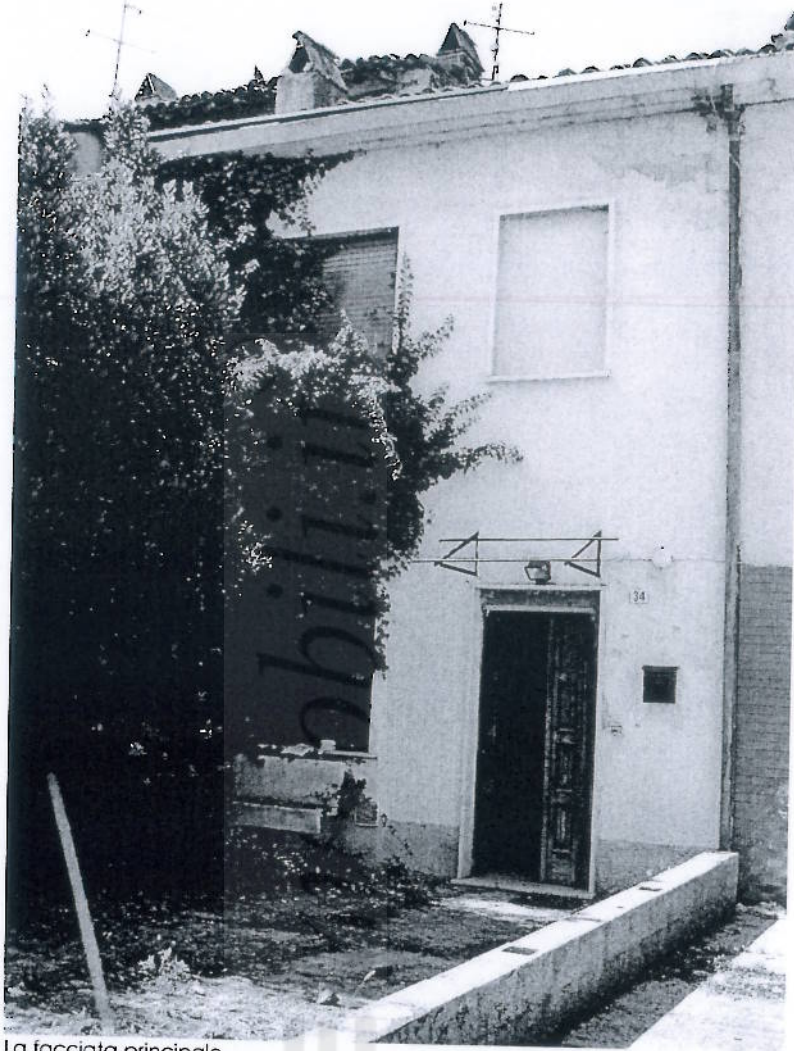

La facciata principale



Il locale cucina

Giudice Dott. Erminio Rizzi
Custode: IVG Pavia
Perito: Arch. Stefania Lucchini



La scala per l'accesso al piano primo

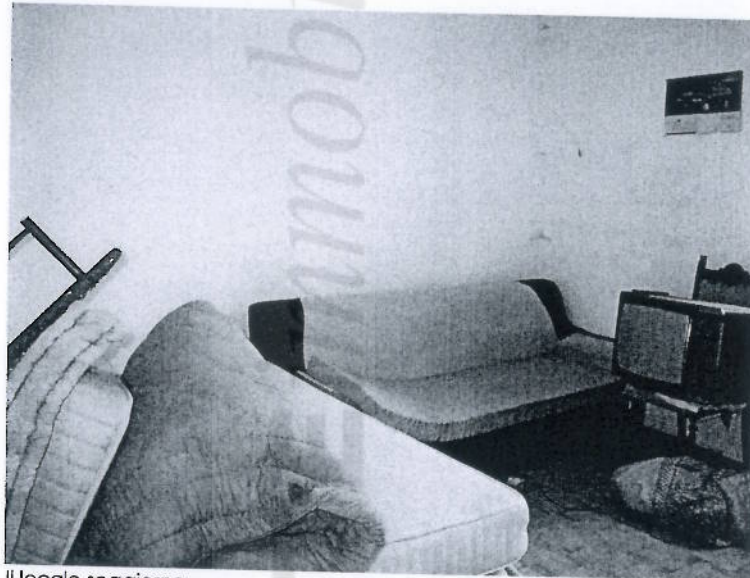

Il locale soggiorno

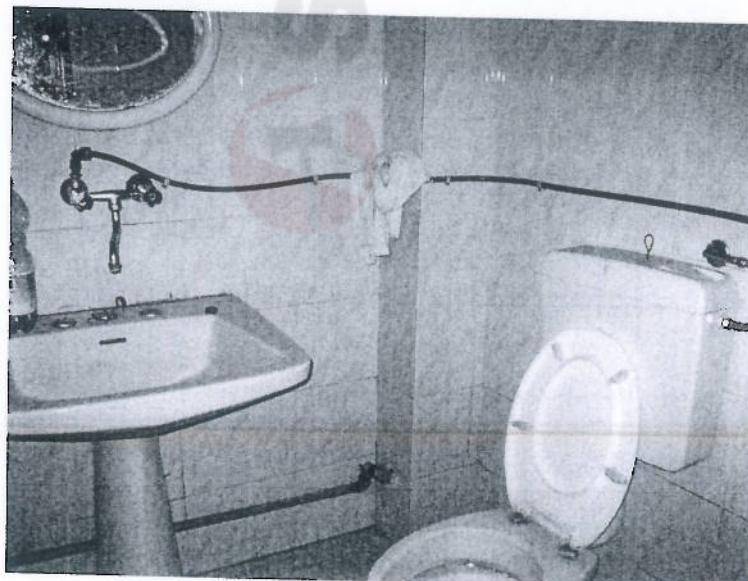

il bagno cieco al p.t.



La camera al piano primo

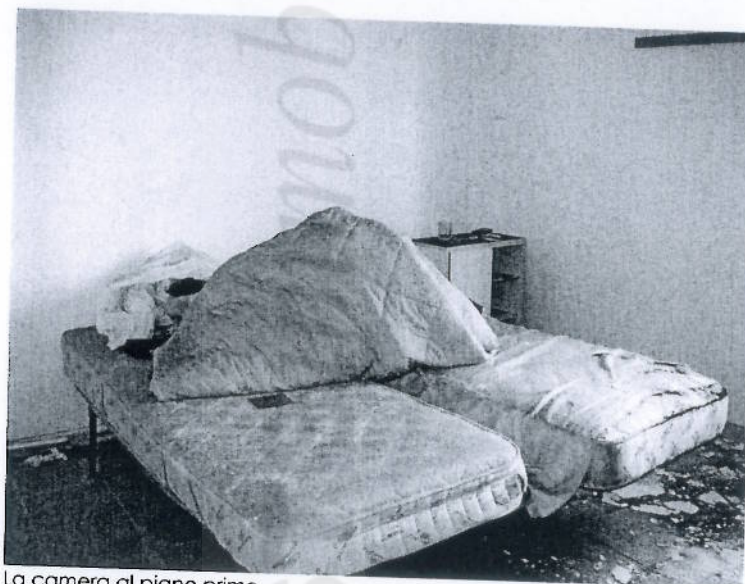

La camera al piano primo

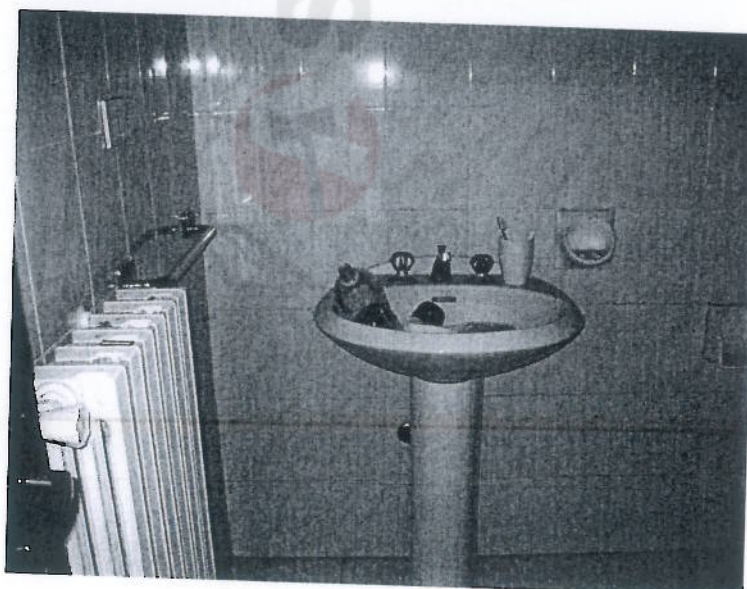

il bagno cieco al p1°

Giudice Dott. Erminio Rizzi
Custode: IVG Pavia
Perito: Arch. Stefano Lucchini



Porzione di Umidità al piano terra

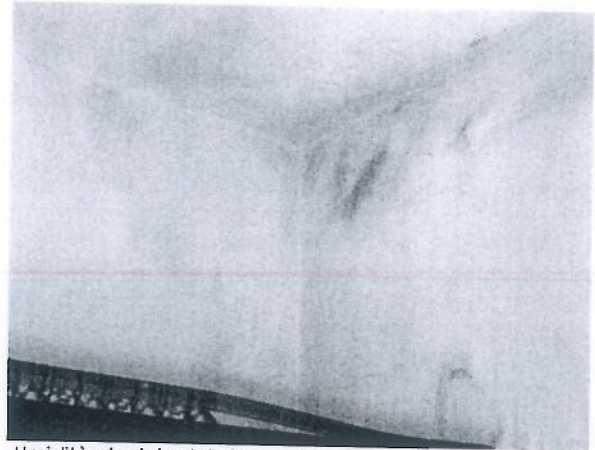

Umidità al solaio del piano primo



Lo stato dei serramenti

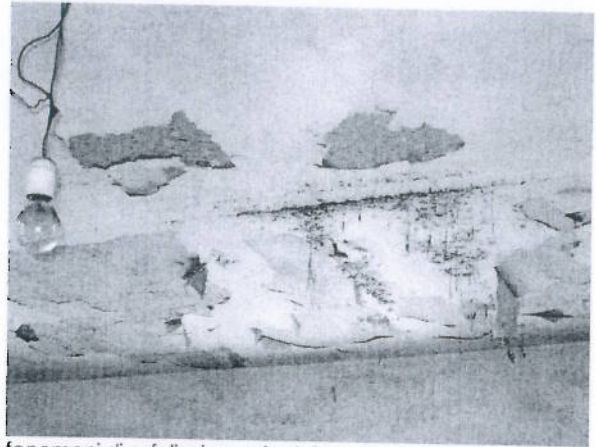

fenomeni di esfoliazione ai solai



Il pavimento al piano primo (camera)

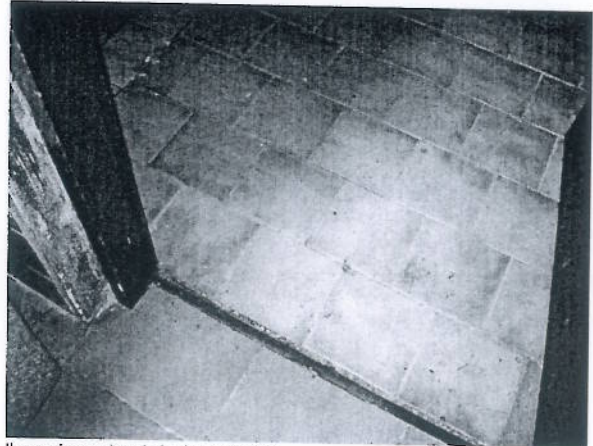

Il pavimento del piano terra

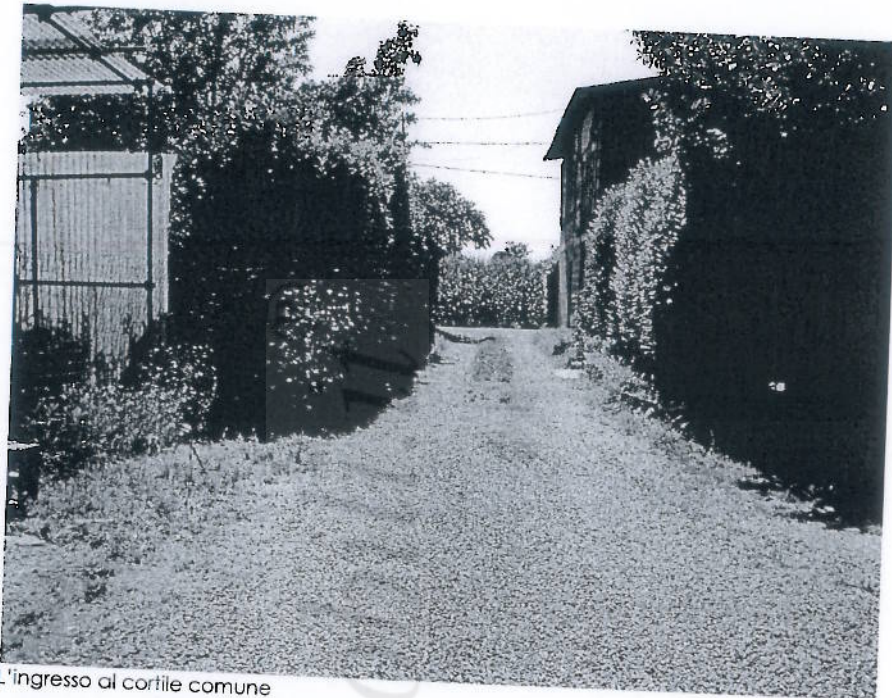

L'ingresso al cortile comune



Cortile comune

Lodi, 30 settembre 2011

IL CTU: Arch. Stefania Lucchini